とびら

令和 6 年(2024 年)　2 月・ 3 月号　第 69 号

編集・発行
越谷市市民活動支援センター　中央図書室
越谷市弥生町 16 番 1 号
電話　048-969-1800　　FAX 048-969-1801
http://koshigaya-activity-support.info/

中央図書室からのお知らせ

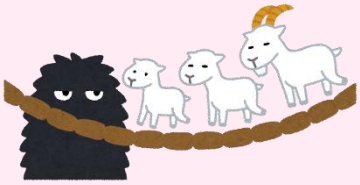

3 月 30 日(土)　14:00～15:00 に、
人形劇 「さんびきのやぎのがらがらどん」 を開催します。
会場は越谷市市民活動支援センター5 階の活動室です。
お申し込みは 3 月 1 日(金)からで中央図書室窓口か電話での受付です。
定員は 50 名で先着順となります。

※2月23日(金)　ツインシティの自家用電気工作物の定期点検のため、12時から開室します。
ご不便をおかけしますが、ご協力よろしくお願いいたします。

おはなし会のお知らせ

おはなし会の会場
中央図書室
「こどものほんのへや」

中央図書室おはなし会(毎月第3木曜日)
2月15日、3月21日　15時45分～16時15分
4歳から小学生までを対象としています。申込みは不要です。当日、直接会場へお越しください。

文庫のおへや　わくわくおはなし会(毎月第2土曜日)
2月10日、3月9日　14時～14時30分
地域家庭文庫連絡会によるおはなし会です。
4歳から小学生までを対象としています。申込みは不要です。当日、直接会場へお越しください。

ちびねこちゃんのおへや(毎月第2木曜日)
2月8日、3月14日　10時30分～11時
地域家庭文庫連絡会により、わらべうたや絵本の読み聞かせを行います。
0・1歳児を対象としています。定員は先着5組までで、事前申込みが必要です。
開催前月の第2木曜日9時30分から受付しますので、
中央図書室の窓口またはお電話にて問い合わせください。☎　048-969-1800

中央図書室　新着図書

書名	編著者	出版社	出版年	請求記号
大人ひとり旅のはじめ方	―	主婦の友社	2024.1	291.0 オ
人生100年時代を豊かに生きる	樋口　恵子　他	ビジネス社	2024.1	367.7 ヒ
パンダを飼ったらいくらかかる？	北澤　功	日経ナショナルジオグラフィック	2023.12	480.7 キ
柴犬と和犬のあみぐるみ	眞道　美恵子	日本文芸社	2024.1	594.3 シ
究極のうまみレシピ	朝倉　駿	飛鳥新社	2023.12	596 ア
怖い仏像	地人館	Gakken	2024.1	718 コ

催し物　休室日のご案内

～　2 月 29 日　企画展示「冬☆満喫」
2 月　1 日～2 月 14 日　おすすめ図書
「手作りのおかし」
2 月　8 日　ちびねこちゃんのおへや
2 月 10 日　文庫のおへや　わくわくおはなし会
2 月 15 日　中央図書室おはなし会
2 月 23 日　半休室日（定期点検のため 12 時開室）
2 月 29 日　半休室日（室内整理のため 12 時開室）

3 月　1 日～　3 月 31 日　企画展示
「植物を知ろう、育てよう」
3 月　9 日～3 月 23 日　おすすめ図書「多読図書」
3 月　9 日　文庫のおへや　わくわくおはなし会
3 月 14 日　ちびねこちゃんのおへや
3 月 21 日　中央図書室おはなし会
3 月 29 日　半休室日（室内整理のため 12 時開室）
3 月 30 日　人形劇

2月のカレンダー

日	月	火	水	木	金	土
				1	2	3
4	5	6	7	8	9	10
11	12	13	14	15	16	17
18	19	20	21	22	△23	24
25	26	27	28	△29		

開室時間　午前9：30～午後9：30
△印は午前中休室日　12時から開室

3月のカレンダー

日	月	火	水	木	金	土
					1	2
3	4	5	6	7	8	9
10	11	12	13	14	15	16
17	18	19	20	21	22	23
24	25	26	27	28	△29	30
31						